出版物発刊ご案内

# 生活困窮者自立支援法の周知・啓発用広報のご案内

生活困窮者自立支援法の施行に伴い、生活が困窮している方などへ、自立に向けた支援が行われています。そうした支援事業について広く周知を図り、生活保護に至る前に相談窓口にきていただけるよう働きかけることが求められています。

そこで弊社では、相談の重要性、自立に向けた支援体制のあり方などをまとめたリーフレットとポスターをご用意しました。自立相談支援事業の広報にご活用ください。

837001 **リーフレット**

## 一人で悩まずに、まずはご相談ください

〔表面〕

■A4判／ 2頁カラー
■編集部　編

〔裏面〕

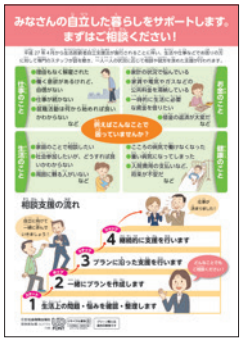


本体　**30円**+税

生活困窮者自立支援法の施行にともない実施される相談支援事業の普及･啓発のためのリーフレットです。実際の対応の流れを分かりやすくまとめてあります。

837051 **ポスター**

## 一人で悩まずに、まずはご相談ください

■A2判／カラー
■編集部　編

本体　**80円**+税

生活困窮者自立支援法の施行に基づき、相談を広く呼びかけるためのポスターです。公共機関などの掲示板に最適です。

●ご検討によりリーフレットの見本をご希望の際はお問い合わせ先までご連絡ください(無償で送付いたします)。

## ご希望によりカスタマイズが可能です

### 貴名の刷込み

表紙下部に、福祉事務所・県・市区町村名や電話番号等を刷り込みいたします。部数により無料サービスもございますのでご利用ください。

■表紙下 刷込み料金表(1種類につき)

| | | |
|---|---|---|
| リーフレット | 3,000部未満<br>7,000円 | 3,000部以上<br>無料 |
| ポスター | 3,000部未満<br>10,000円 | |

### オリジナル記事の追加

(別途お見積りいたします)

ご希望により、内容の変更や削除が可能です。ご要望の内容や部数により価格が異なりますのでお問い合わせください。


健やかに。心豊かに。
株式会社 社会保険出版社
https://www.shaho-net.co.jp

お問い合わせ 本社 TEL.03(3291)9841
名古屋支局 TEL.052(265)6030　大阪支局 TEL.06(6245)0806　九州支局 TEL.092(413)7407


2025 健康経営優良法人 KENKO Investment for Health 中小規模法人部門

| ご注文はこちらまで | 本　社 | 名古屋支局 | 大阪支局 | 九州支局 |
|---|---|---|---|---|
| | TEL 03-3291-9841<br>FAX 03-3291-9847 | TEL 052-265-6030<br>FAX 052-265-6070 | TEL 06-6245-0806<br>FAX 06-6245-0805 | TEL 092-413-7407<br>FAX 092-413-7417 |

# FAX注文票

| お申し込み日　　年　　月　　日 | いずれかに○を付けてください。 | ご 注 文 | お見積り | 見本ご請求 |
|---|---|---|---|---|

〈B26023〉生活困窮者自立支援法の周知・啓発用広報のご案内

| コード | 商　品　名 | 部　数 | 単　価 | 貴名刷込み |
|---|---|---|---|---|
| | | | | 有　・　無 |
| | | | | 有　・　無 |
| | | | | 有　・　無 |
| | | | | 有　・　無 |
| | | | | 有　・　無 |
| | | | | 有　・　無 |

| | |
|---|---|
| 刷　込　み　名 | |

| | | | |
|---|---|---|---|
| 貴　　名 | | | |
| ご　担　当　課 | | ご担当者名 | |
| 電　話　番　号 | (　　) | ＦＡＸ番号 | (　　) |
| ご　住　所 | 〒□□□-□□□□ | | |
| メールアドレス | | | |
| ご希望の納期 | 年　　月　　日　まで　指定　以降 | | |
| ご請求方法 | 送料を商品単価に含めてのご請求方法をご希望の場合は、下記に✓を付けてください。<br>□　送料を商品単価に含める　　□　その他（　　） | | |
| 備　　考 | ※独自様式の書類（請書・請求書・支出命令書など）がある場合は、お手数ですが弊社へ郵送をお願いいたします。 | | |

■リーフレット・ポスターの割引価格表（1種類につき）
（以下の価格には消費税は含まれておりません）

| 定　価 | 1,000部以上 | 2,000部以上 | 3,000部以上 | 5,000部以上 | 7,000部以上 | 10,000部以上 |
|---|---|---|---|---|---|---|
| 30円 | 29円 | 28円 | 27円 | 26円 | 25円 | 24円 |
| 80円 | 79 | 78 | 77 | 76 | 75 | 74 |

※ご注文部数が20,000部以上の場合は別途お見積りいたします。

**梱包料・送料について**　リーフレット・ポスターは合計2,000部以上のご注文で梱包料・送料を無料サービスいたします。それ未満の場合は実費を申し受けますのでご了承ください。また、送料として支出されにくい場合は実費を単価に組み入れてご請求申し上げますので、その旨、お申しつけください。

**代金のお支払いについて**　商品の納品時に同封又は別便にて請求書をお届けいたします。請求書に記載の口座へ「銀行振込」「郵便振替」にてお支払いください。

たいせつにしますプライバシー
10190884(09)

「プライバシーポリシー（個人情報保護方針）」および「個人情報の利用目的」につきましては、弊社ホームページをご参照ください。

**お客様からお預かりした個人情報の取り扱いについて**

個人情報保護管理者：業務管理本部責任者
利用目的：商品の発送、請求書送付、商品のアフターサービスの提供
第三者への提供：ございません
業務委託：商品を発送するため業務委託を行う場合がございます
個人情報に関する問合せ：個人情報の開示、訂正、利用停止、消去等を請求されるお客様は、弊社までご連絡ください。必要書類を送付いたします
※個人情報をいただけない場合は、お取り引きできない場合がございます

□ 上記の個人情報の取り扱いについて同意します。


豊やかに。心豊かに。
株式会社 社会保険出版社
https://www.shaho-net.co.jp 社会保険出版社 検索

本　　社　東京都千代田区神田猿楽町1-5-18　千代田ビル　〒101-0064
Tel.03-3291-9841（代）　Fax.03-3291-9847
名古屋支局　名古屋市中区丸の内3-6-11　レインボー丸の内　〒460-0002
Tel.052-265-6030　Fax.052-265-6070
大阪支局　大阪市中央区博労町4-7-5　本町TSビル　〒541-0059
Tel.06-6245-0806　Fax.06-6245-0805
九州支局　福岡市博多区博多駅前3-27-24　博多タナカビル　〒812-0011
Tel.092-413-7407　Fax.092-413-7417